

Requerente



UB URBALEIA - CONSTRUÇÕES E URBANIZAÇÕES, LDA

Técnico Responsável



ENGENHARIA, ARQUITECTURA E URBANISMO Lda.

Título do Projecto

MORADIA UNIFAMILIAR

Eng. Téc.
Nuno Eduardo Faustino Rainha

URB. DA COVA PEQUENA, COIMBRÁ, PENICHE.

Data

JULHO 2000

Título

PLANTA DE LOCALIZAÇÃO

Processo

JULHO 2000

AVENIDA NACIONAL 114, Nº90 - COIMBRÁ 3030 ATOUGUIA DA BALEIA - PENICHE
tel:092-790885 fax:092-790885 arkirainha@rta5.telepac.pt

F899

Descrição

LOTE 3

Escala

1:25 000

Desenho Nº

ARQUITECTURA



CÂMARA MUNICIPAL DE PENICHE

DIVISÃO DE HABITAÇÃO E URBANISMO

A preencher pelo Responsável:

Requerente Associação dos Proprietários e Moradores da Lda
 Local Lda de Habitação Social nº 5 - 1.ª Etapa - Projeto Urbanístico de Colónia
 Condições (1) _____
 Data 10/07/94 em 100 d
 Número 602 II e Lda 12 Parte Plan. de Urbanismo
 Finalidade (1) habitação social

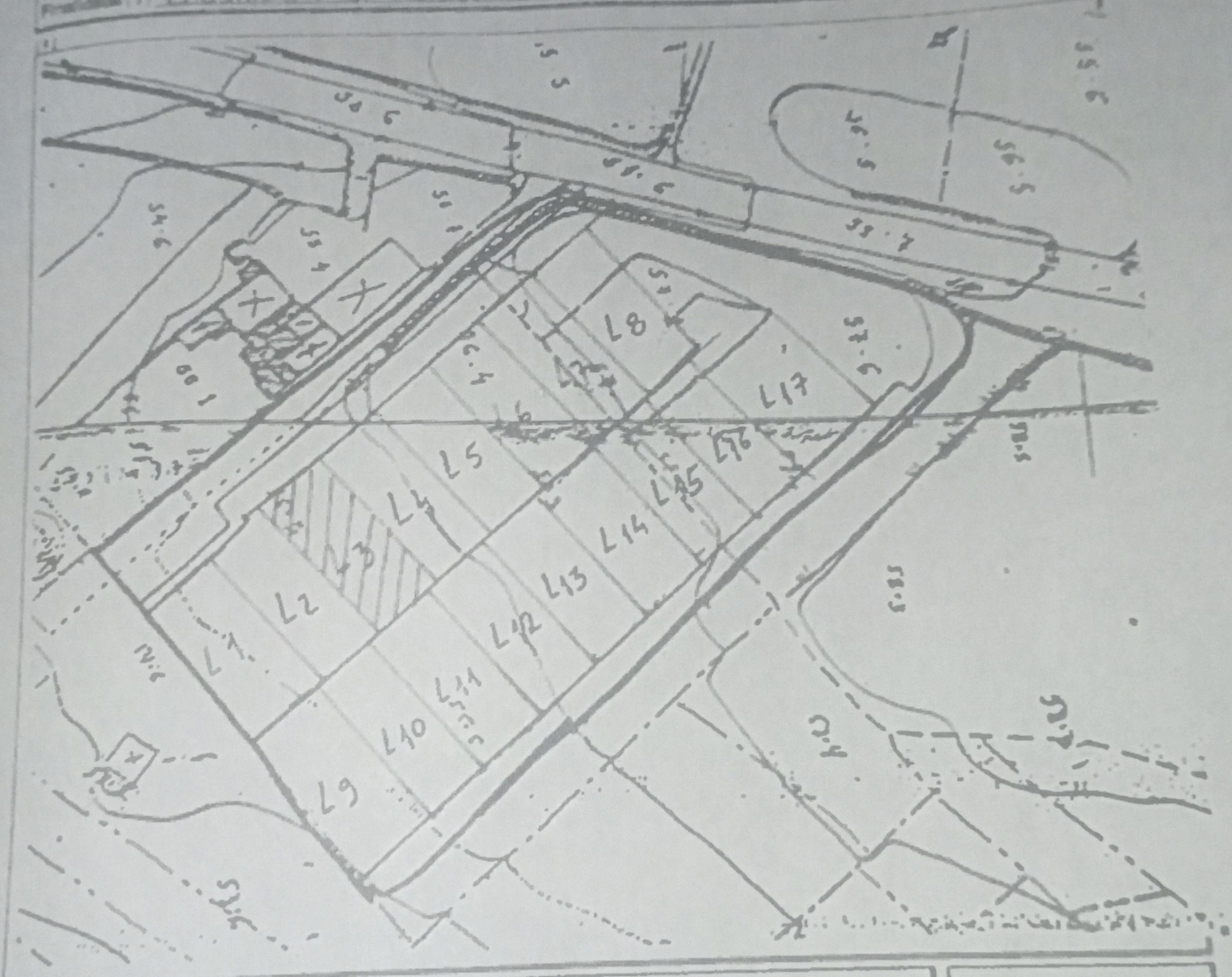

A preencher pelos Serviços

Carta N.º 37-3/43-1 Escala 1/ 1.000

Classe de Espaço (P. D. M.) _____

Proc. N.º _____

Condiçionantes _____



Técnico Insc. N.º _____

Emitido em 22/03/00
 O Responsável Alite

Pago pela Guia N.º _____

2428 Alite

- (1) Preencher na totalidade (2) Conforme Descrição Predial (3) Indicar a finalidade da Carta
- (4) Tratando-se de Projecto deverá desenhar rigorosamente a implantação do (s) edifício (s).

CÂMARA MUNICIPAL DE PENICHE

DIVISÃO DE HABITAÇÃO E URBANISMO

A preencher pelo Requerente (1)

Requerente RAAFID - CONSTRUTORA E HABITAÇÃO L.P.A.

Local em terreno pertencente ao Sr. ... Freguesia ADUICIA DO ALCAR

Confrontações (2) _____

Norte LOT 4

Nascente LOT 11 E LOT 12 Sul LOT 2

Finalidade (3) CONSTRUÇÃO DE UNIDADE HABITACIONAL Poente RUA DO DESEJO

(4)

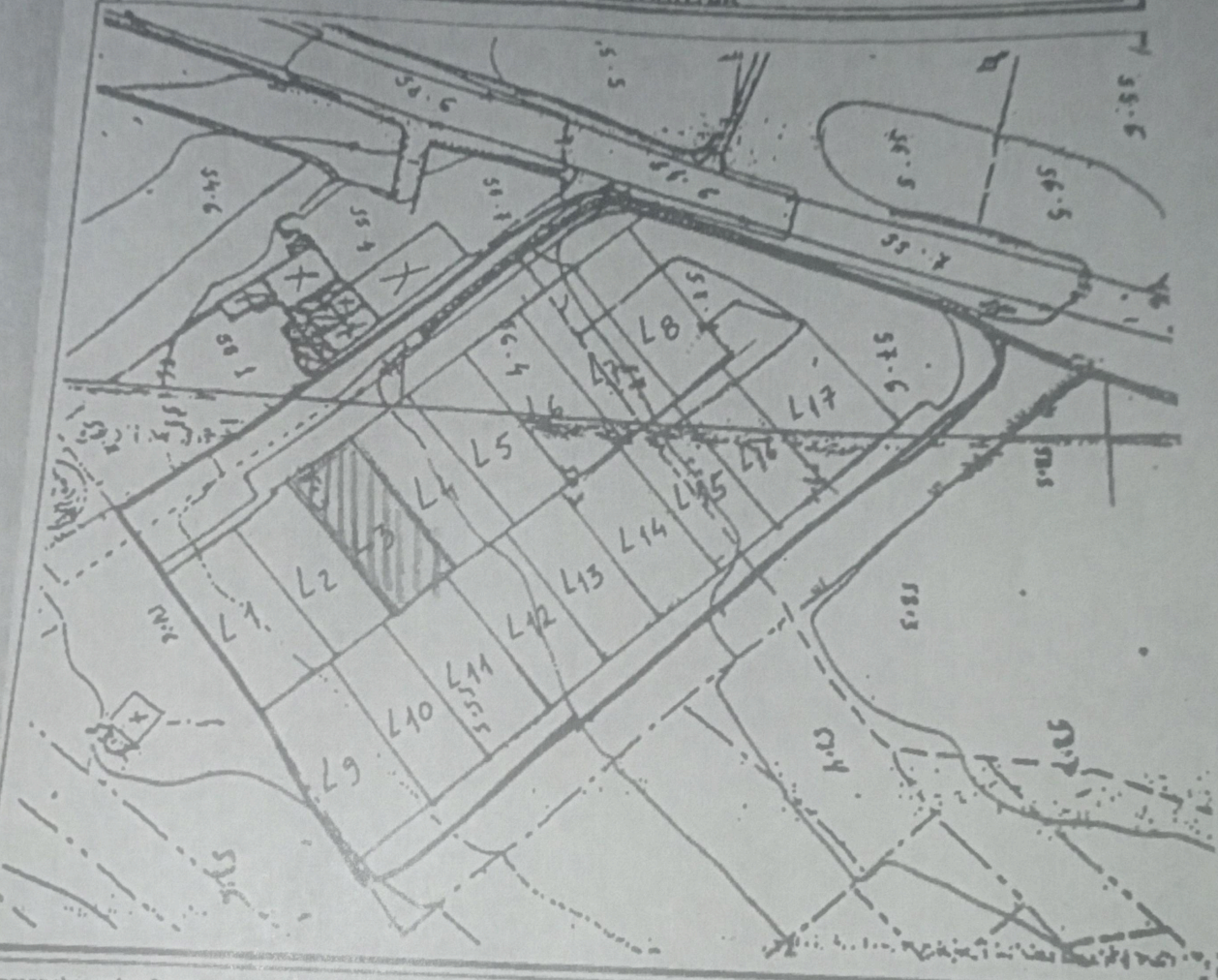

A preencher pelos Serviços

Carta N.º 37-3/43-1 Escala 1/ 1 .000

Classe de Espaços (P. D. M.) _____

Proc. N.º _____

Condicionantes _____

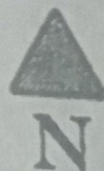

Técnico Insc. N.º _____

Emitido em 22/03/00
O Responsável Alim

Logo pela Guia N.º 2428 Alim

(1) Preencher na totalidade. (2) Conforme Descrição Predial (3) Indicar a finalidade da Carta.
(4) Tratando-se de Projecto deverá desenhar rigorosamente a implantação do (s) edifício (s).

ESTADUA DA BARRAGEM

RAMA DO DESERTO

PERA

EXODAE N. 114

L9

L10

L11

L12

L13

L14

L15

L16

L17

L1

L2

L5

L6

L7

L8

EV



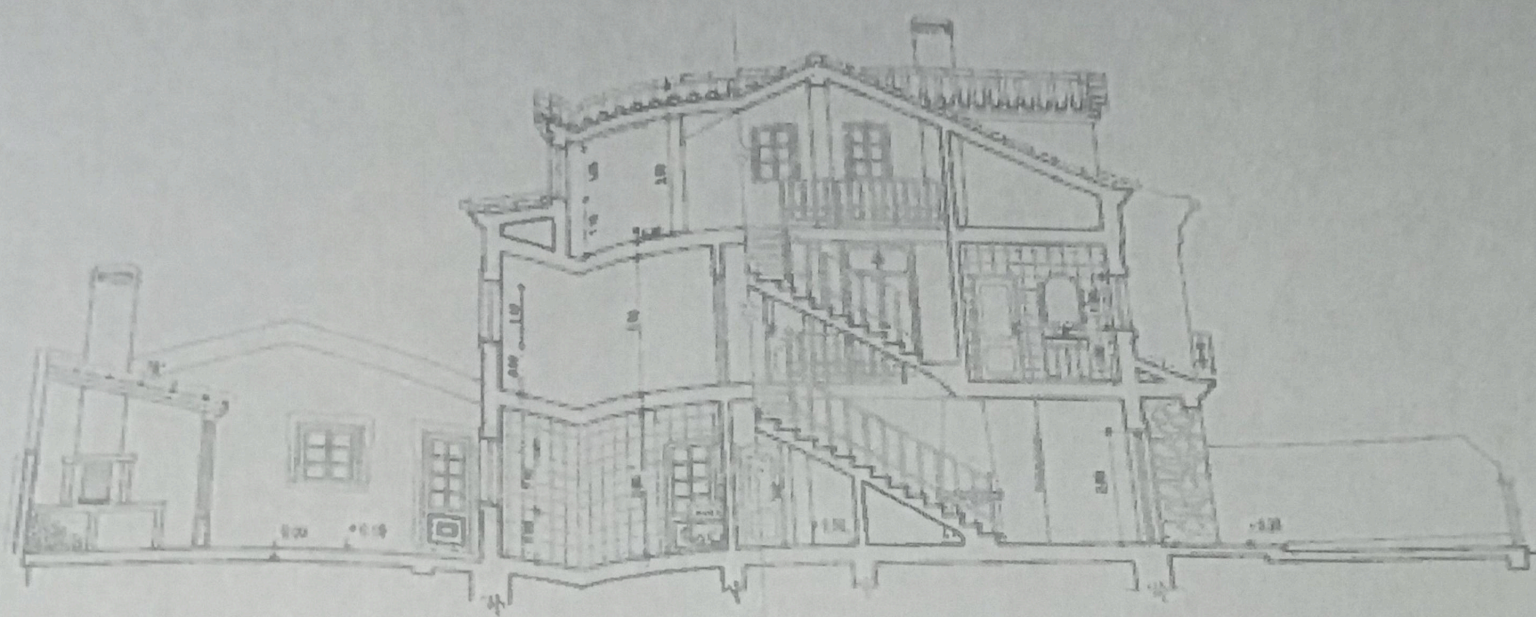

CORTE A-B

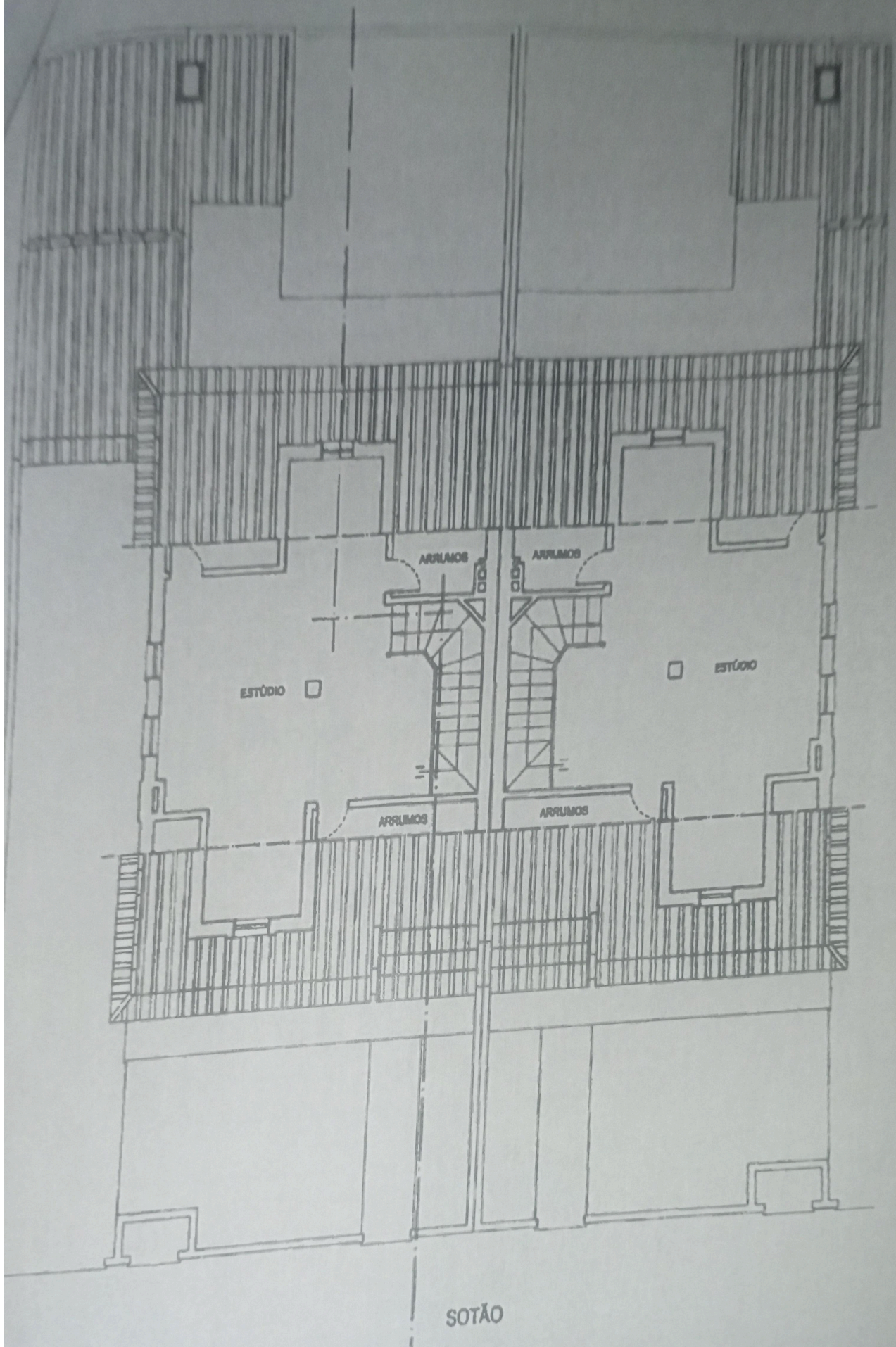

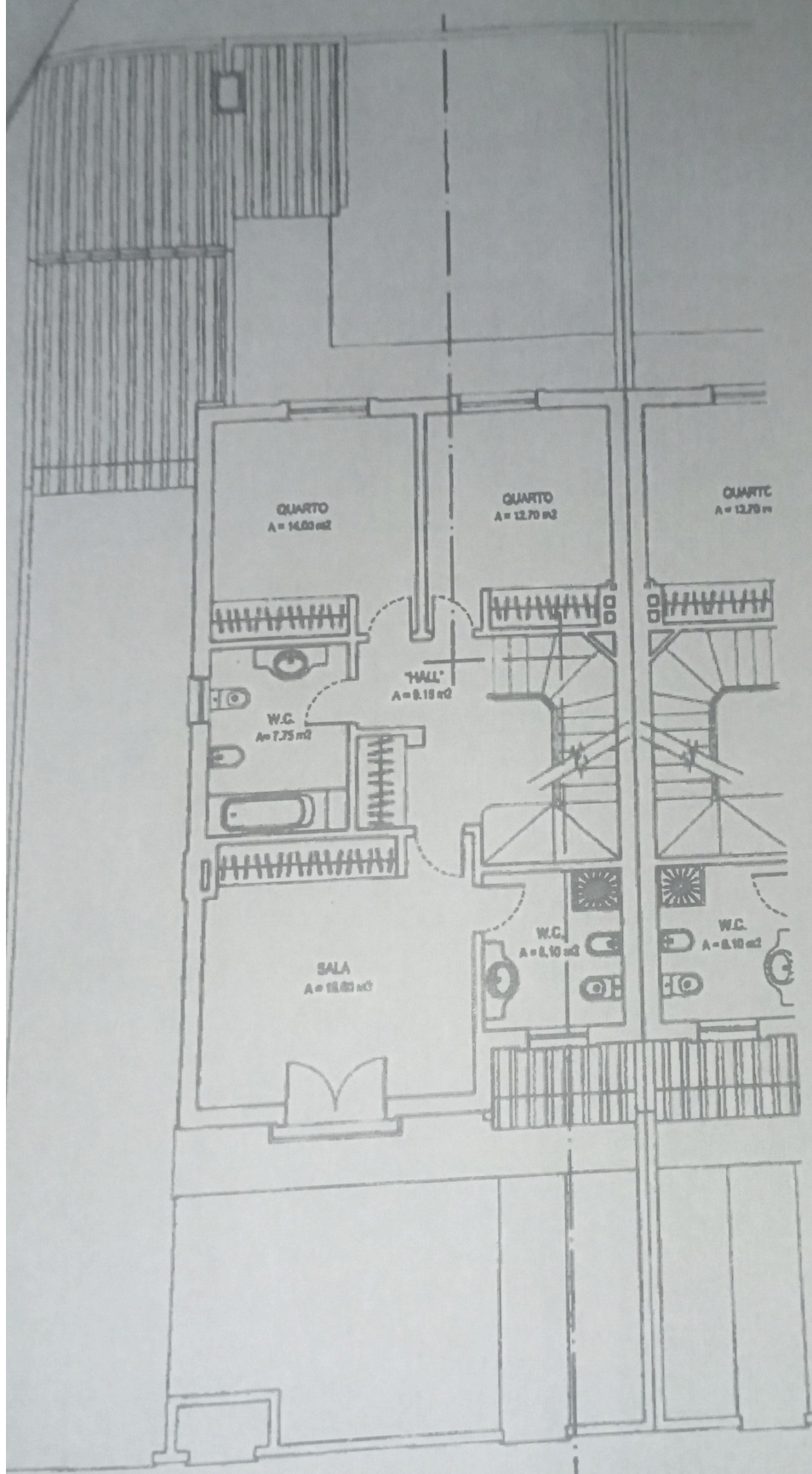

QUARTO
A = 14,00 m²

QUARTO
A = 12,70 m²

QUARTO
A = 12,70 m²

HALL
A = 8,10 m²

W.C.
A = 7,75 m²

SALA
A = 18,00 m²

W.C.
A = 8,10 m²

W.C.
A = 8,10 m²

1º ANDAR

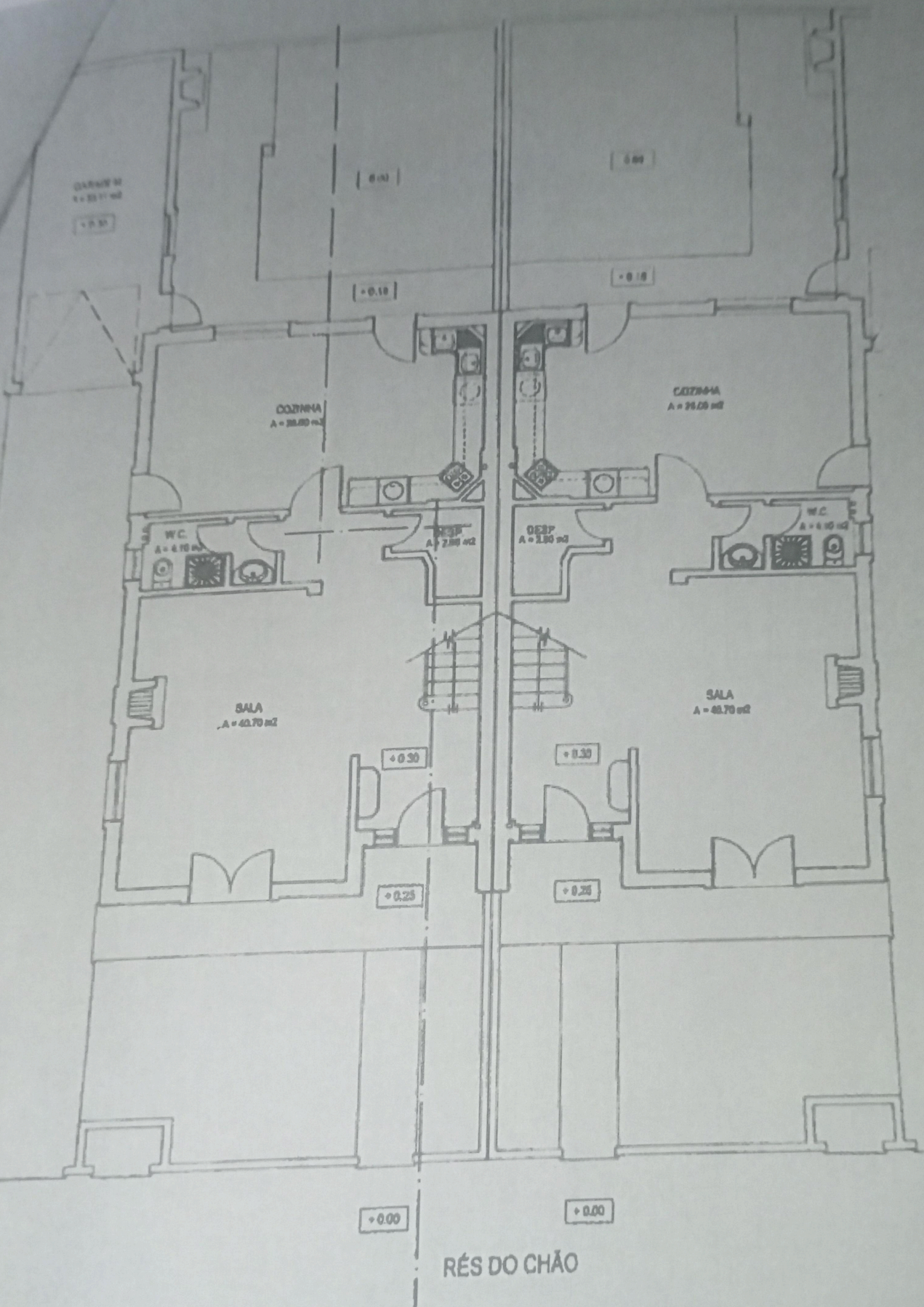

RÉS DO CHÃO

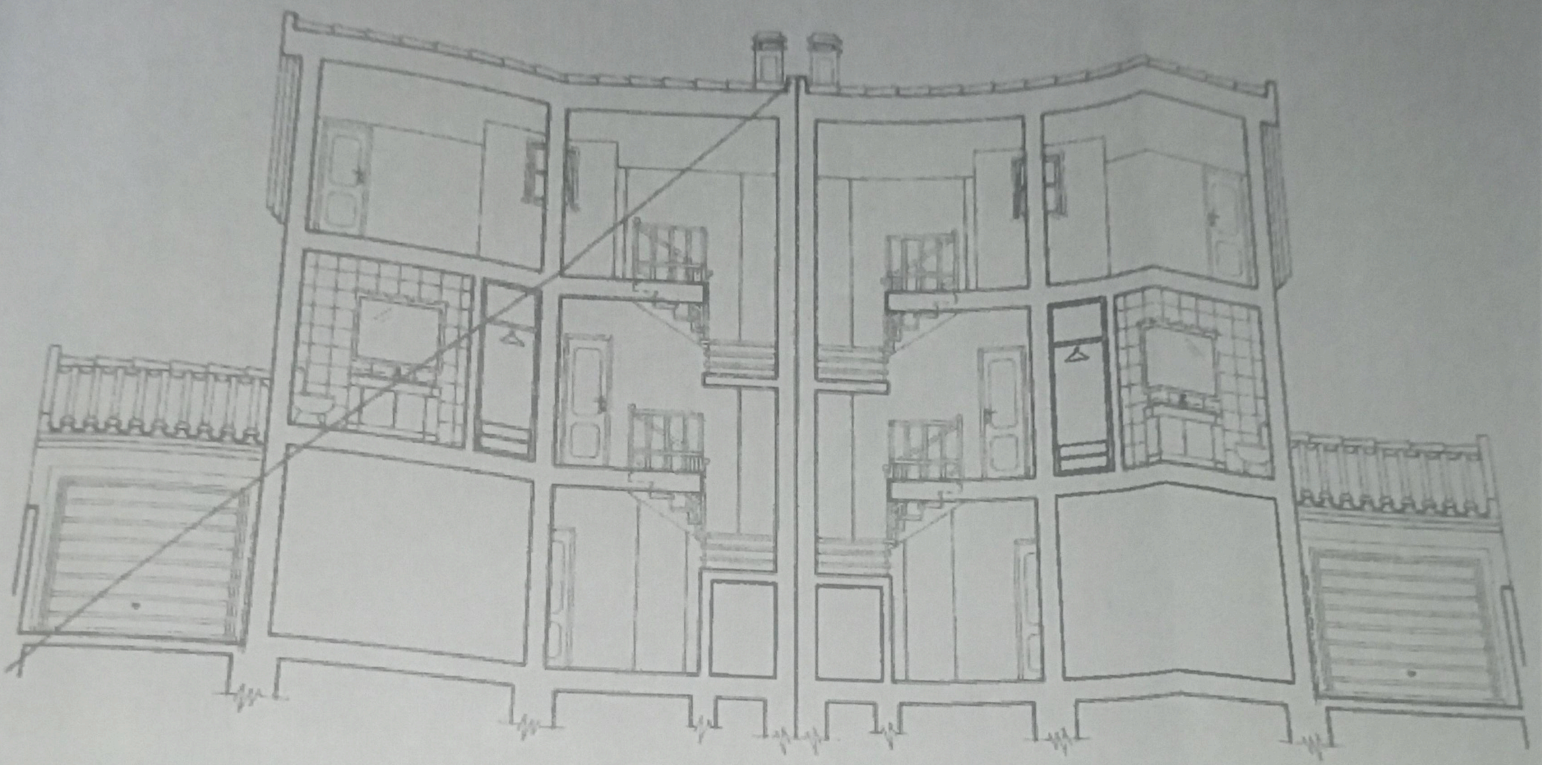

CORTE C-D

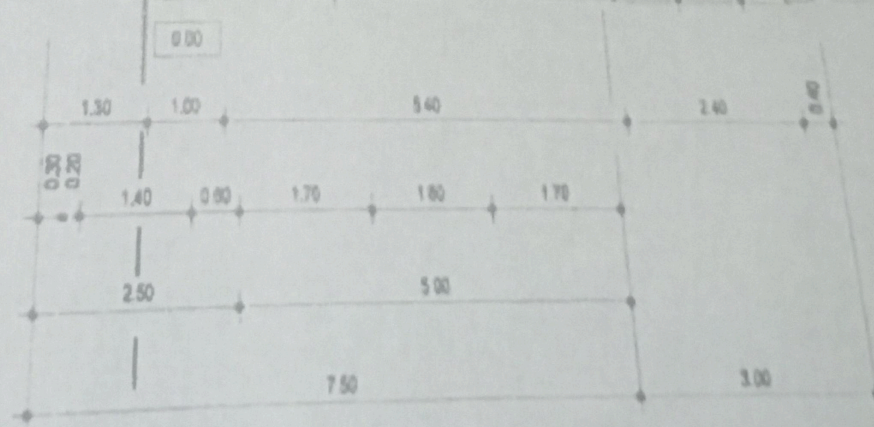
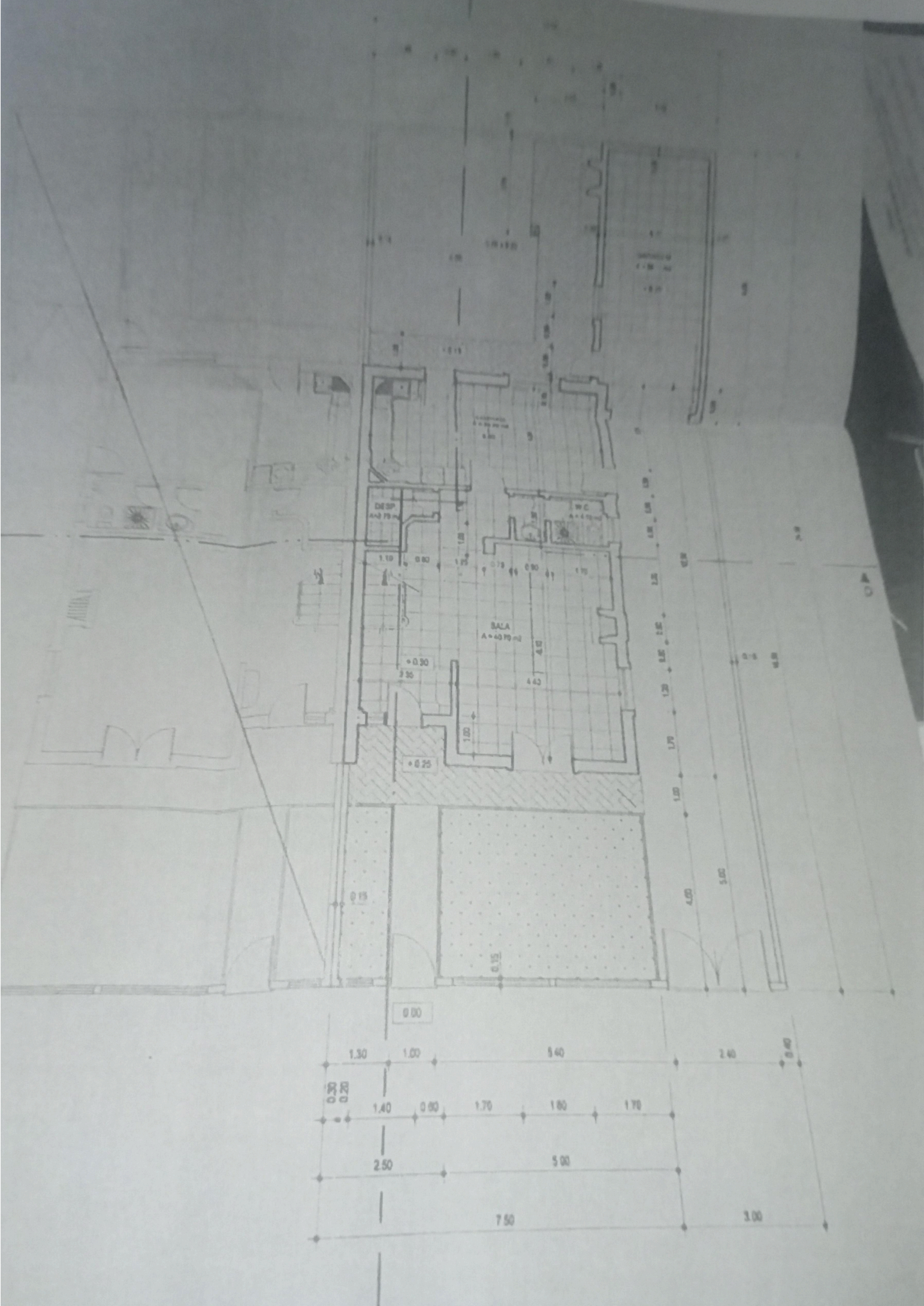

QUADRO DE LOTES

LOTE Nº	USO (FUNÇÃO)	Nº FUNDOS	Nº FLORES	ÁREAS TOTAIS EM m²							
				ÁREA LOTEAL	ÁREA BRUTA DE IMPLANTACÃO			ÁREA BRUTA DE CONSTRUÇÃO			
					QUADRO	MEZANINA	ANEXOS	TOTAL	MEZANINA	MEZANINA	ANEXOS
1	HABITACÃO	2+BOTÃO	1	290,00	87,00	47,00	144,00	190,00	45,00	47,00	282,00
2	HABITACÃO	2+BOTÃO	1	247,45	87,00	42,00	129,00	190,00	45,00	42,00	277,00
3	HABITACÃO	2+BOTÃO	1	297,26	87,00	42,00	129,00	190,00	45,00	42,00	277,00
4	HABITACÃO	2+BOTÃO	1	297,25	87,00	42,00	129,00	190,00	45,00	42,00	277,00
5	HABITACÃO	2+BOTÃO	1	297,26	87,00	42,00	129,00	190,00	45,00	42,00	277,00
6	HABITACÃO	2+BOTÃO	1	297,26	87,00	42,00	129,00	190,00	45,00	42,00	277,00
7	HABITACÃO	2+BOTÃO	1	297,26	87,00	42,00	129,00	190,00	45,00	42,00	277,00
8	HABITACÃO	2+BOTÃO	1	297,26	87,00	42,00	129,00	190,00	45,00	42,00	277,00
9	HABITACÃO	2+BOTÃO	1	273,00	87,00	42,00	129,00	190,00	45,00	42,00	277,00
10	HABITACÃO	2+BOTÃO	1	285,15	87,00	42,00	129,00	190,00	45,00	42,00	277,00
11	HABITACÃO	2+BOTÃO	1	285,15	87,00	42,00	129,00	190,00	45,00	42,00	277,00
12	HABITACÃO	2+BOTÃO	1	285,15	87,00	42,00	129,00	190,00	45,00	42,00	277,00
13	HABITACÃO	2+BOTÃO	1	285,15	87,00	42,00	129,00	190,00	45,00	42,00	277,00
14	HABITACÃO	2+BOTÃO	1	285,15	87,00	42,00	129,00	190,00	45,00	42,00	277,00
15	HABITACÃO	2+BOTÃO	1	285,15	87,00	42,00	129,00	190,00	45,00	42,00	277,00
16	HABITACÃO	2+BOTÃO	1	285,15	87,00	42,00	129,00	190,00	45,00	42,00	277,00
17	HABITACÃO	2+BOTÃO	1	300,00	104,00	60,00	164,00	190,00	45,00	42,00	277,00
TOTALS		17	4.400,00	1.684,00	727,00	2.381,00	3.240,00	770,00	727,00	4.737,00	

CEDÊNCIAS

EQUIPAMENTO:

- ÁREA CEDIDA	_____	000,00 m²
ÁREA A CEDER PELA PORTARIA 1182/02	_____	685,00 m²
ÁREA A COMPENBAR À C. MUNICIPAL	_____	595,00 m²

ESPAÇOS VERDES:

- ÁREA CEDIDA	_____	685,00 m²
ÁREA A CEDER PELA PORTARIA 1182/02	_____	425,00 m²
ÁREA A COMPENSAR À C. MUNICIPAL	_____	000,00 m²

INFRAESTRUTURAS:

<input type="checkbox"/> - ÁREA PARA ARRUAMENTOS	_____	377,10 m²
<input type="checkbox"/> - ÁREA PARA ESTACIONAMENTOS	_____	330,00 m²
<input type="checkbox"/> - ÁREA PARA PASSEIOS	_____	603,00 m²
TOTAL	_____	1.210,10 m²

ESTACIONAMENTOS:

A

E. 111
1870

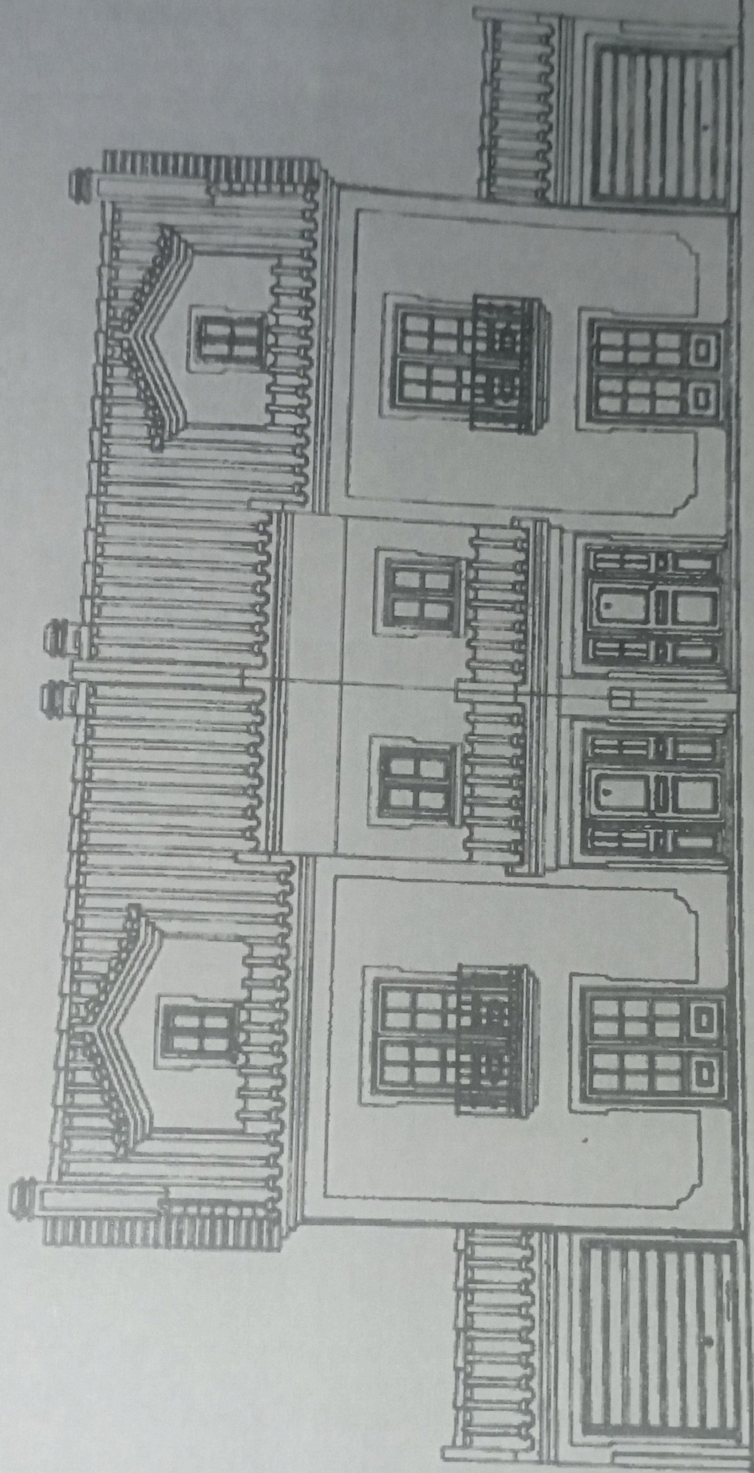

ALÇADO FRONTAL

11